9-10 AÑOS

MAZONOVO

MUSEOS con CALIDAD

UNESCO



DIVIÉRTETE

SOLUCIONES













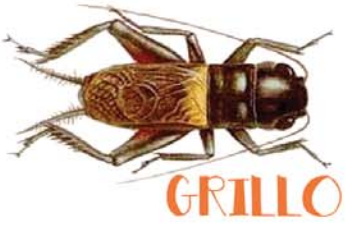

EL MAYOR MUSEO DE MOLINOS DE ESPAÑA

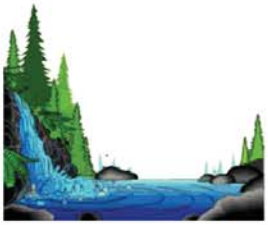





CUATRO DE ESTOS DIBUJOS ESTAN RELACIONSDOS CON EL MUSEO. EN LA PARTE INFERIOR TIENES QUE PONER SUS NOMBRES, PARA AYUDARTE, ENCIMA DE CADA CASILLA TIENES SUS LETRAS.







A T U G N I E D S

G U I N D A S T E

R U T A C H

T R U C H A

A S A A C C D

C A S C A D A

A C L S R E E E

C E R E A L E S


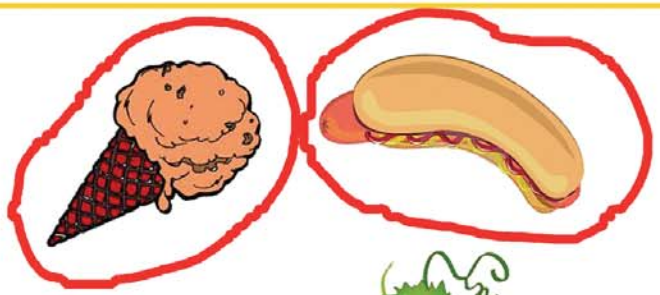
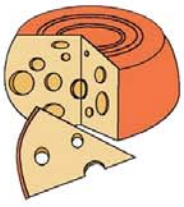

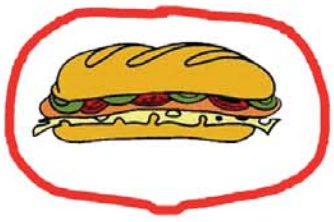



¿EN QUE ALIMENTOS SE UTILIZA UN DERIBADO DEL TRIGO?.



¿QUE LETRA FALTA PARA ESCRIBIR EL NOMBRE DE ESTE CEREAL?

$$\begin{array}{r} 73 \\ 59 \\ +\ 92 \\ \hline 224 \end{array}$$

¿QUE VALOR TIENE EL GRANO?

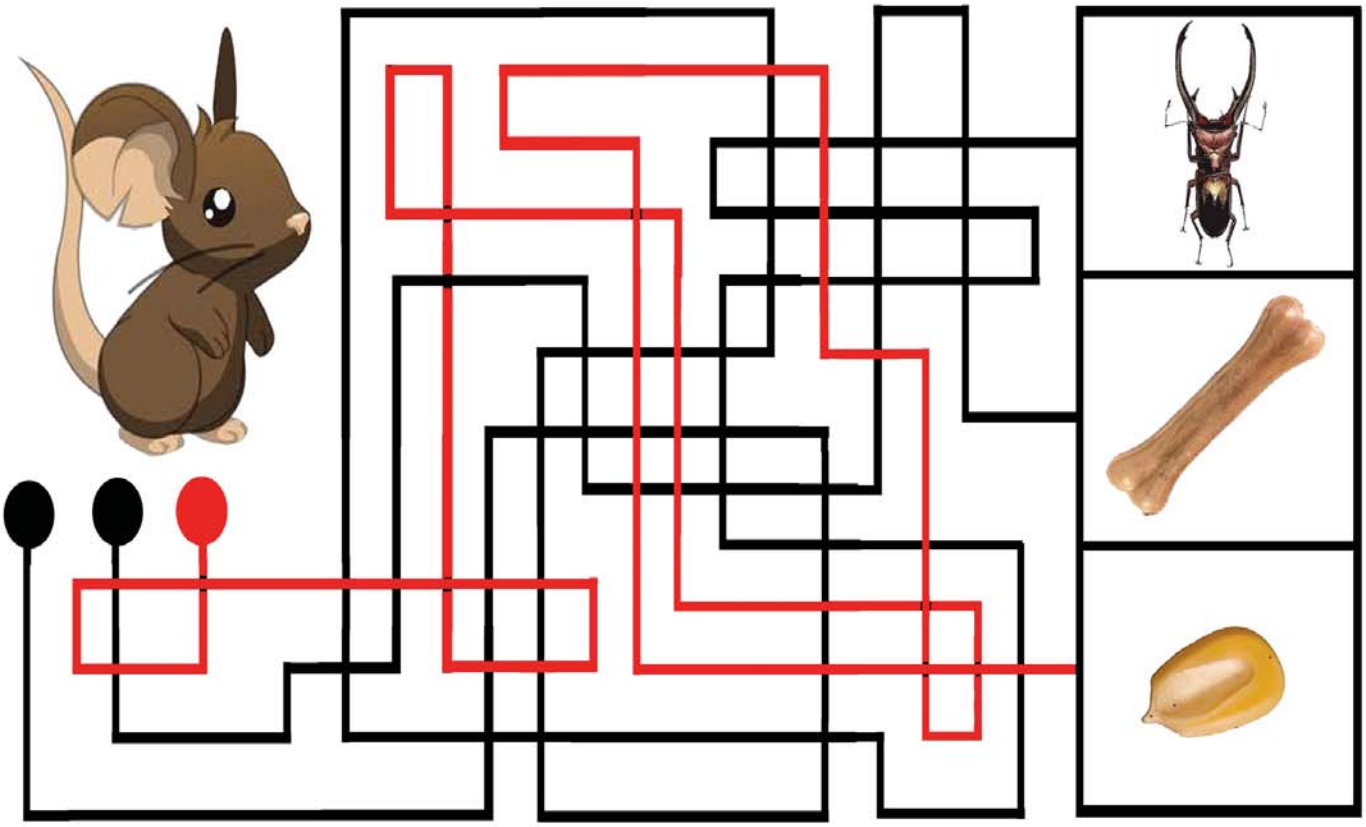

¿QUE CAMINO DEBERÁ TOMAR EL RATON PARA LLEGAR A SU COMIDA?.

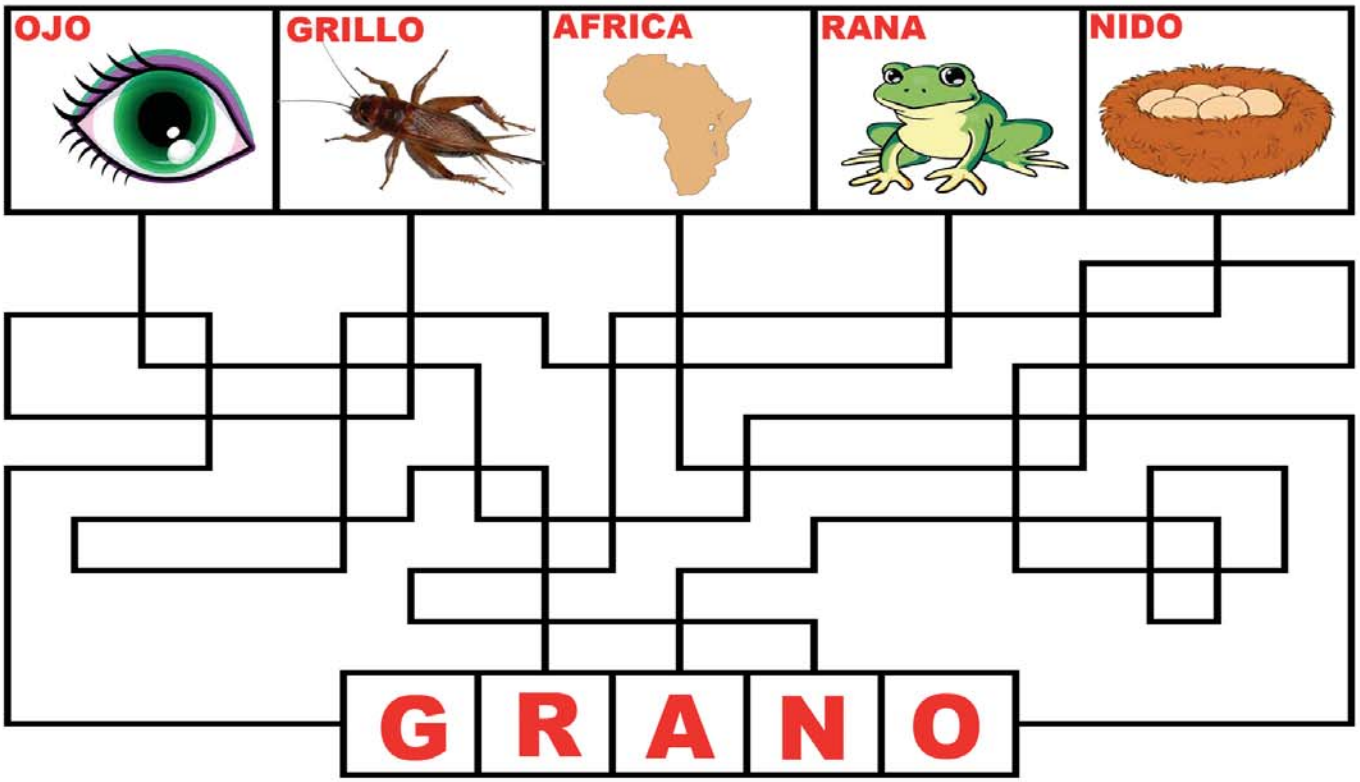

TRASLADA LAS INICIALES DE LOS DIBUJOS A SUS CORRESPONDIENTES CUADRADOS Y SABRÁS LO QUE ESTÁ MOLIENDO EL MOLINERO.



CON LAS LETRAS ANP SE PUEDEN HACER SEIS COMBINACIONES, ¿CUAL FALTA?

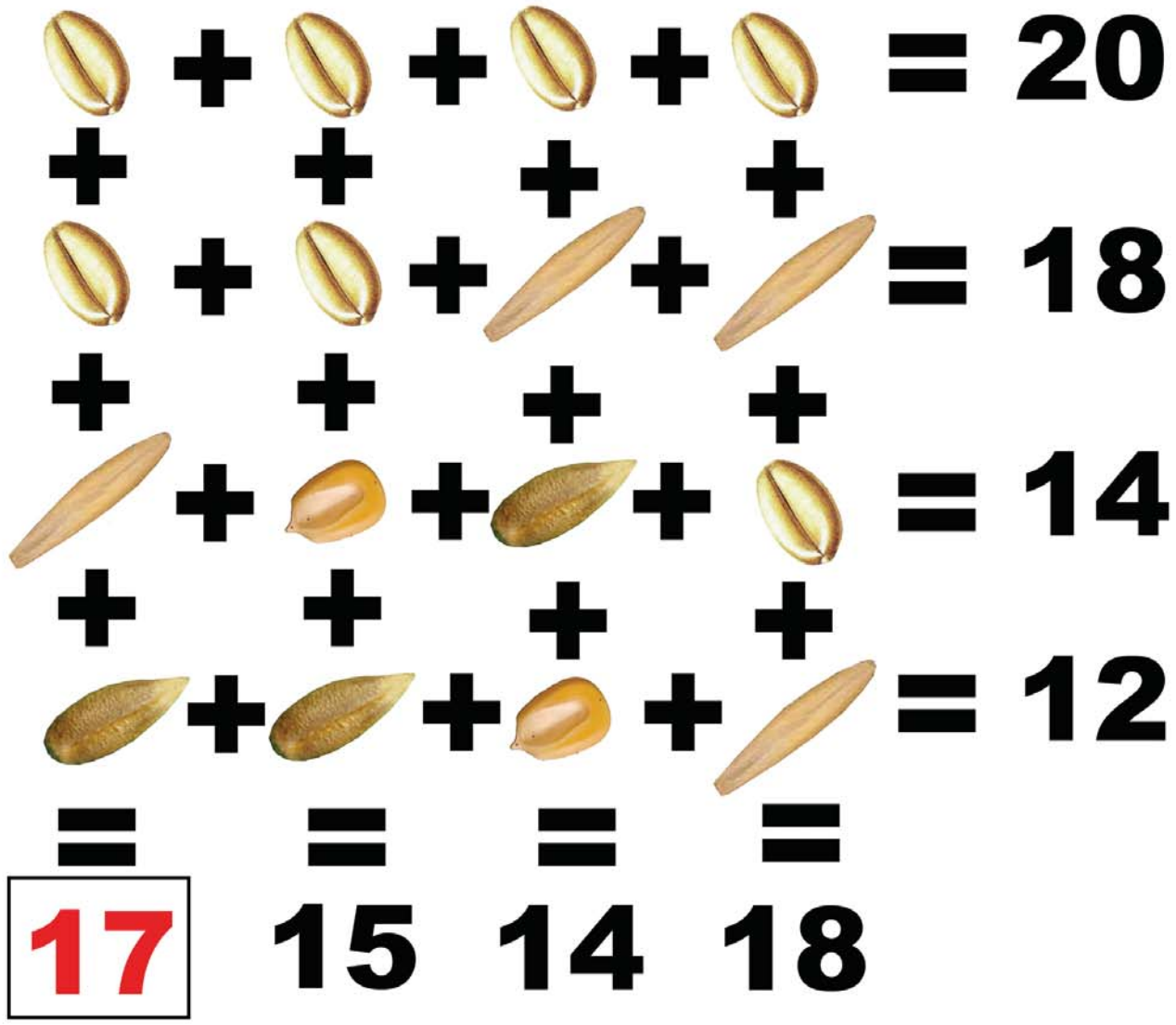

CAMBIA LOS CEREALES POR LOS NUMEROS A LOS QUE SUSTITUYEN, Y DEDUCE EL VALOR DE LA SUMA QUE FALTA. PON EN LA PARTE INFERIOR EL VALOR DE LOS CEREALES Y SU NOMBRE.





¿Cual de estas herramientas le resulta indispensable al molinero para tener las piedras bién prparadas para la molienda?.

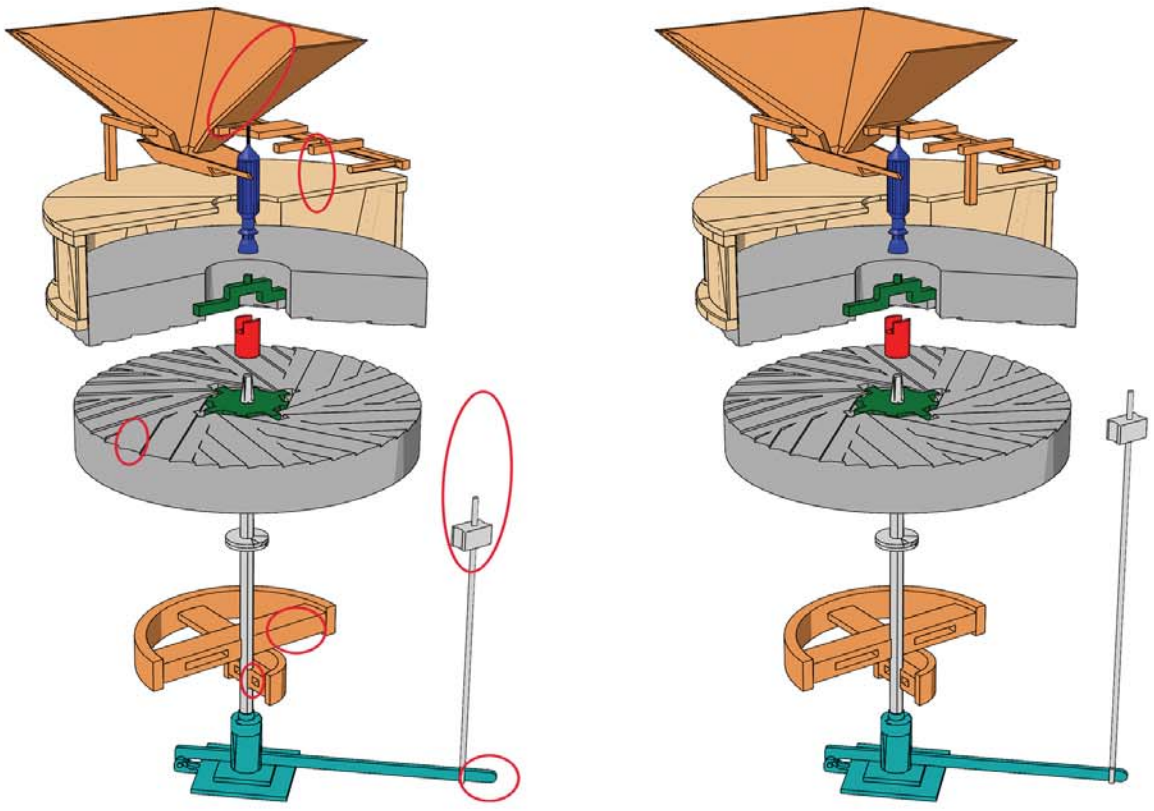

Entre estos dos molinos desmontados existen siete diferencias. ¿Cuales son?



¿Que pieza nos sobra para reconstruir la piedra?

P I Q

U E T A

PIQUETA

Ordena los circulos de mayor a menor y obtendrás el nombre de un útil que usa el molinero.

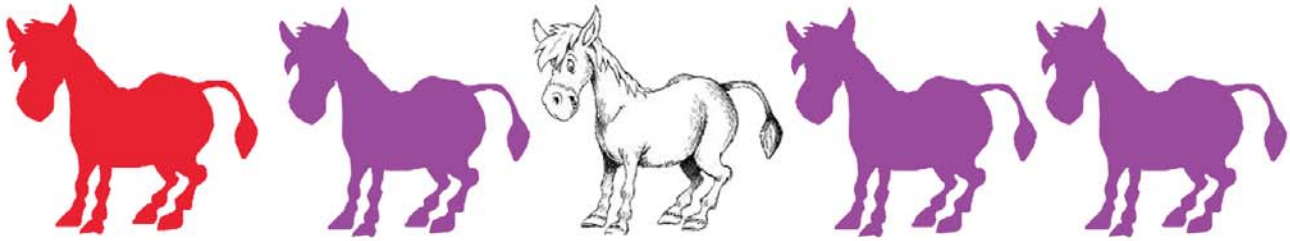

ESTE CABALLITO VA A BUSCAR UN SACO DE HARINA AL MOLINO.
¿QUE SILUETA SE LE CORRESPONDE?

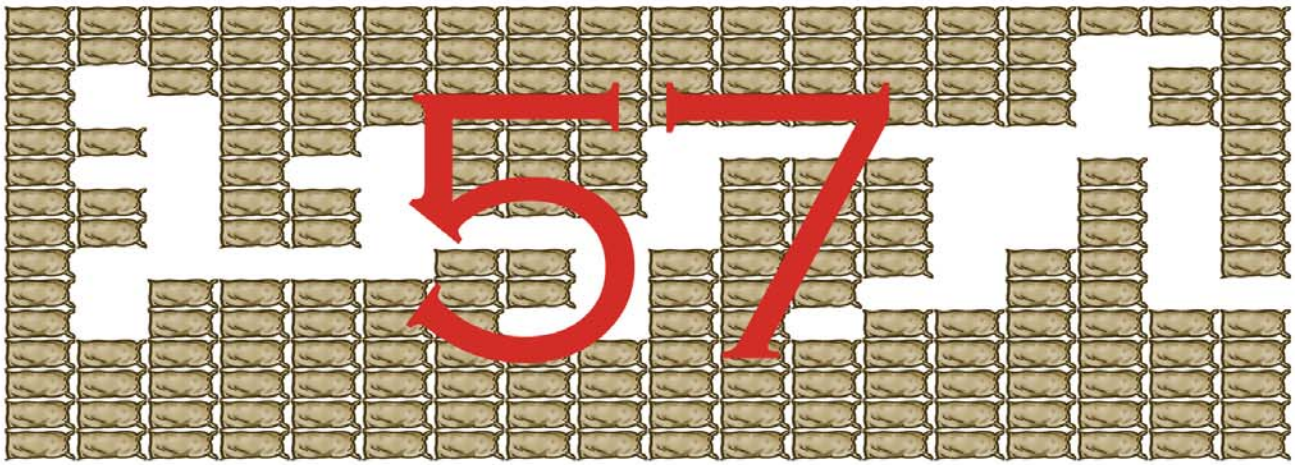

EL MOLINERO HA ESTENDIDO SACOS POR EL MOLINO ¿CUANTOS FALTAN PARA LLENAR TODO EL MOLINO?



CON ESTAS LETRAS ¿CUANTAS VECES PODRÁS ESCRIBIR EL NOMBRE DE MAZONOVO?.

S A L V A D O

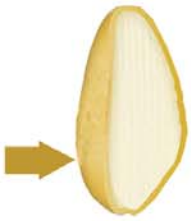



H A R I N A





C E R E A L E S



B A L A N Z A - R O M A N A

COMPLETA LAS PALABRAS DE ESTOS ELEMENTOS QUE HAY EN EL MUSEO

T O L V A

T A V L O

TRASLADA LAS PIEZAS A SUS RESPECTIVOS LUGARES Y OBTENDRÁS EL NOMBRE DE UN ELEMENTO INDISPENSABLE EN LOS MOLINOS.

URNA



ROSA



VINO



ISLA



V I T R U V I O

OSTRA





IGLESIA

TUERCA

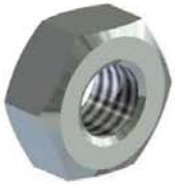

VASO



Traslada las iniciales de los dibujos al recuadro central y obtendrás el nombre del ingeniero romano que describió la rueda gravitatoria.



En esta sopa de letras encontraras todas las palabras de todos los juegos de este librito, en total son 15.



MUSEO DE LOS MOLINOS

Mazonovo, s/n
33775-Taramundi-ASTURIAS

http://www.mazonovo.es
informacion@mazonovo.es
985.64.68.17 - 619. 63.53.30



¿POR DONDE DEBE DE IR EL BORRICO PARA BUSCAR LA HARINA AL MOLINO?

SOLUCIONES EN WWW.MAZONOVO.ES